



REFLET

<http://reflet.co.jp/>

東武東上線沿線で
No.1のリフォーム
会社になる





会社名「リフレット」に込められた想い



Reには、「リフォーム・リユース・リサイクル」といった、再生や再利用の意味が有ります。現代の物余り時代、今まで使っていたものを大事に長く再生や再利用していけたら…そんな仕事で地域貢献できたら…という想いがあるので、頭文字に使わせてもらっています。

また、リフレクションという英単語がありますが、「すばやい反射、反応」という意味であり、サービス業としてお客様からのご依頼には、「スピーディーにお答えしていく」という意味で引用しています。

そして、「R」を形どった社のシンボルマークと旗の形は、「一つの旗の下、みんなで力を合わせていきましょう」という気持ちが込められています。さらに、企業カラーのブルーは、「透明・正義・さわやかな企業になる」という想いです。最後に、それらを統合した「リフレット」という社名が、商標登録できることがわかり、採用いたしました。

目次 | INDEX

| | | |
|---------|-------|----|
| 求める人材像 | | 03 |
| 代表挨拶 | | 05 |
| スタッフ紹介 | | 07 |
| 一期百会活動 | | 11 |
| 社風・施工事例 | | 13 |
| ビジョン | | 14 |
| 会社概要 | | 15 |
| 会社沿革 | | 16 |
| 採用担当から | | 17 |

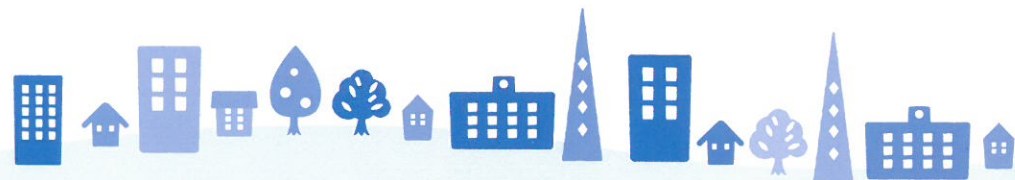



素直な人



絆を大切に
できる人



全力投球が
できる人

1. 大切なのはスキルや経験ではありません。

まず何よりも、目の前のことを「素直」に取り組むことができるか。固定概念を持たずに、まずは取り組んでみてください。その仕事にはきっとあなたが気づかない意味があるのかもしれない。



2. 繋がりを持ったお客様とは「一期一会」。

リフォームは常に人と接する仕事です。一つの工事が完成したら終わりではなく、住まいのパートナーとして一生ご依頼をいただきます。人と接することが好きな人や人のつながりを大切にしている人は、やりがいを感じる仕事だと思います。

3. リフォームはお客様の家を扱う仕事です。

価格が安いからといって簡単ということはなく、どんなに小さな工事でもいつも「全力投球」が求められます。知識やスキルは関係ありません。3つに共感していただける方はきっと活躍できると信じています。



「ありがとう」のお声が私たちの財産!

リフォーム工事はお金をいただきながら「ありがとう」と言ってもらえる特殊な仕事です。たくさんのお客様がいるから、私たちは毎日全力投球できるのです。



お客様&社員みんなで楽しむイベント!

日頃のお客様への感謝の気持ちを込めて、定期的にショールームでお祭りイベントを開催しています。お客様やお子さんが、楽しんだり驚いたりする顔を見ることがとっても楽しいんです。



いつも仲の良い社員

私たちは大手さんのように何百人、何千人もいるような大きな会社ではありません。そのため社員はみんな家族のような強い絆で結ばれています。

リフレットイメージキャラクター



大工のリフリス



塗装のリフリス



水回りのリフリス

代表挨拶

MESSAGE FROM PRESIDENT

「一期百会」が合言葉です！
リフレットの大切な仲間たち。



「素直」で、
「人とのつながりを大切」にでき、
「いつも全力投球」。
リフレットにはそんな人が
たくさんいます。

代表取締役 多田 良雄



就活生の皆さんへメッセージ

皆さんとの出会いも「一期百会」です。

当社の選考を受けてくれる皆さんとの出会いも「一期百会」です。こうしてこの冊子を手にとり読んでくれているのも、何かの縁かもしれません。一緒に楽しく充実した仕事、人生を目指しましょう！希望に満ちた、キラキラとした皆さんとお会いできることをとても楽しみにしています。

代表プロフィール

| | |
|--------|----------------------|
| 名前 | 多田 良雄 (ただ よしお) |
| 出身地 | 埼玉県和光市(三芳町へは4歳から) |
| 趣味 | ゴルフ・登山・高校野球観戦・読書 |
| 好きな物・事 | チャレンジ・海・山・情熱大陸・お酒など… |
| 自分の性格 | 超前向き・プラス思考・涙もろい |

毎年社員スタッフや家族と登山を楽しみます！



営業部 リフォーム アドバイザー

自分で限界を決めず、
前向きな姿勢を意識してます！

アドバイザー 矢部 みさ紀



聞き上手な人には
とてもお勧めです！



仕事のやりがい

「より良い暮らしのご提案！」

規模の大小にかかわらず、お客様が毎日暮らして
いく空間を変えさせていただくので、とても責任が
重い仕事だと思います！だからこそ毎日沢山
悩みますが、その分工事後の喜びの言葉は本当
にうれしく、それが自分の仕事のやりがいになっ
ています！

1日のスケジュール

| | |
|-------|---------------|
| 8:30 | 出社 |
| 8:50 | 清掃 |
| 9:30 | お客様との打ち合わせ |
| 12:00 | お昼休憩 |
| 13:30 | お客様との打ち合わせ |
| 15:00 | 工事中の現場へ |
| 18:00 | 見積り作成等のデスクワーク |

スタッフプロフィール

| | |
|--------|-----------------|
| 名前 | 矢部 みさ紀 (やべ みさき) |
| 入社時期 | 2015年4月 |
| 好きな物・事 | 休みの日の二度寝、買い物！ |
| 自分の性格 | THE末っ子な性格です |

休みの日は旅行に
行ったりします♪



工事管理部

お客様のイメージを
上回れるように頑張っています！

施工管理スタッフ 加島 拓哉



人に対してちゃんと
向き合える方
がオススメです



仕事のやりがい

お客様とともにつくる

リフォームはお客様にとっての「不」(不便・不快・
不用)を解決することだと思います。その中でど
うしたらお客様が、快適に気持ちよく生活でき
るかを一緒に考えて形にしていけるすごい仕事で
あり責任も感じますが、喜んでくださったお客様
の顔はずっと忘れませんね！

1日のスケジュール

| | |
|-------|----------------|
| 8:00 | 出社 |
| 8:30 | 現場管理 |
| 11:30 | 工事部MT |
| 12:00 | お昼休憩 |
| 13:00 | 現場管理 |
| 17:00 | 現場清掃等 |
| 18:00 | デスクワーク(工程発注書等) |

スタッフプロフィール

| | |
|--------|-----------------|
| 名前 | 加島 拓哉 (かしま たくや) |
| 入社時期 | 2015年4月 |
| 好きな物・事 | お味噌汁・ラグビー |
| 自分の性格 | 温厚であると思いたいです |

運転が好きなので
色々な所へ遊びに行きます！



設計部

人のお役に立つことと
元気なパワーをお届けします!

設計スタッフ 田口 湖都



好奇心、
チャレンジ精神が
旺盛な方にピッタリ!

仕事のやりがい

やれることから明るく元気よく!

挨拶は誰にも負けないように明るく元気よくしています。社内でも元気がいい返事をもらえると気持ちがいいです。お客様にもその元気が伝わり、笑顔になっていただけることがとても嬉しくやりがいになります。

1日のスケジュール

- 8:30 出社・私信ハガキ記入
- 8:50 清掃
- 9:00 OB様廻り
- 12:00 ランチタイム
- 13:00 図面作成
- 15:00 図面打ち合わせ
- 17:00 デスクワーク(事務作業など)

スタッフプロフィール

名前 田口 湖都 (たぐち こと)

入社時期 2017年4月

好きな物・事 カラオケ・食べること・カメラ・旅行

自分の性格 素直・明るく・思いやりを大切にしています



いろんな写真を
撮ることが好きです!!

受付事務

頼まれごとはいつも
「素早く丁寧に」が目標!

アシスタント 桑原 成美



事務職でも
お客様と関わりたい
という方におすすめ!

仕事のやりがい

縁の下のちからもち。

お客様のご相談窓口になったり、様々なデータを管理したりと、リフォームに直接関わることはなくても、実は大切な仕事を任せて頂いています。毎日コツコツ作っていた資料が役に立った時や、以前電話対応したお客様が私の事を覚えていて下さった時はとても嬉しいです。

1日のスケジュール

- 8:30 出社
- 8:50 社内の清掃
- 9:00 電話対応
- 12:00 お昼休憩
- 13:00 データ入力
- 15:00 書類整理
- 18:00 退社

スタッフプロフィール

名前 桑原 成美 (くわばらなるみ)

入社時期 2015年4月

好きな物・事 お家でのんびり過ごすこと・料理・ディズニー

自分の性格 変なところだけ几帳面です…



ディズニーが
大好きです!

リフレットの掲げる一期百会とは…

一期一会という言葉があるかと思いますがリフレットでは一期百会の思いを持ち活動しています。一期一会とは一度きりの出会いだからこそ今できる最高のおもてなしをしましょうという意味に例えられるかと思いますが、それに対し、一期百会は1度きりではなく何度でもお会いさせて頂ける様な努力を怠らず、最高のおもてなしをしましょうと掲げております。リフレットスタッフでは全従業員が一期百会の思いを持ち日々取り組んでおります。



一期百会の思いを持ち、お客様に喜ばれる仕事を!!

地域密着の一期百会

リフォーム工事は小さい数千円の仕事があれば、1,000万円を超える大型工事、またそのアフターメンテナンスもあります。事業が展開していくと1件1件のお客様に対するアフターメンテナンスも疎かになり、手がまわりません。

そこで私たちは、3市1町(車で15分以内)を活動エリアとしています。一人ひとりのお客様に最高のサービスをご提供できるよう、あえて地域を限定して活動しております。

私信ハガキ

営業的な内容は禁止!

全従業員が手書きでお世話になったお客様にお葉書を出します。寒い日が続きますがお元気に過ごしていますか?などお客様との距離が近いられるよう活動しています。



バースデーはがき

手書きでお誕生日はがきを出しています。

「まさかリフォーム会社からお祝いのはがきを頂くなんて…毎年ありがとう」というお声を頂きます。パソコンの字よりも手書きにすることで温かみが生れます。



一期百会通信

2カ月に1度作成しております。

工事のbefore&afterの掲載やイベントの告知、社員の質問コーナーなどリフレット新聞のようなものを更新して少しでもリフレットを知って頂こうという活動を行っています。



近隣清掃会

毎月2回工事近隣の清掃会をしています。

工事中は近隣の方にもご迷惑おかけしてしまうことも…(騒音や、車の出入りなど)そのため社員全員で皆様のご協力の上工事が出来る事に感謝の思いを込めお掃除させて頂いております。



イベント開催

年3回ほど大きなイベントを行います。

お正月はお餅つきをし、夏にはかき氷や焼きそばを作ったり、子供木工教室など開催し毎年大好評!イベントを通してお客様との親睦を深めています。



これまでの施工事例 **10,000** 件突破!

当社にご依頼いただいたリフォーム工事は1万件を越えます。ひとつひとつ全ての工事に思い出があります。ここではそのほんの一部をご紹介します。



経営目的

全従業員の物心両面の幸福の実現 しあわせ

私たちが目指す物心両面の幸福とは、経済的な安定や豊かさを求めていくとともに、仕事の場での自己実現を通じて、生きがいや働きがいといった人間としての心の豊かさを求めていくものです。



経営理念

質の高い技術とサービスを通じて、
地域の人々の人生をより豊かに幸せにします

私たちは、常に技術とサービスを磨き続け、地域の人々の人生をより豊かに幸せにする仕事で、世の中に貢献するとともに、会社として利益を上げ続け、多くの税金を納めることなどを通じて、公共の福祉の増進にも貢献しています。

REFLETの行動指針

何のために?を常に考える

仕事は、何のためにしているのか?そして我々は、何のために集まってここで仕事と人生をおくっているのか?

相手の予測を上回る

お客様、社内、社外、問わず、相手の予測を上回る行動を実行し、お互いに幸せになろう。

常に創意工夫をする

業務を業務で終わらせない。創意工夫が利益になり、経営目的につながる。

以上の3項目を
楽しむ習慣をつける!

| | |
|-------|--|
| 名称 | 株式会社リフレット (REFLET建築設計事務所) |
| 建築業許可 | 埼玉県知事許可(般24)57751号 |
| 設立 | 平成9年12月 |
| 創業 | 平成10年4月 |
| 資本金 | 1,000万円 |
| 年商 | 5億2,000万円 (平成29年度実績) |
| 役員 | 代表取締役 多田良雄 専務取締役 小平秀樹 |
| 従業員数 | 27名 (平成29年12月現在) |
| 所在地 | ふじみ野本店 埼玉県ふじみ野市大井1-2-33 富士見店 埼玉県ふじみ野市苗間487-3(平成27年4月開店) |
| 事業案内 | 住宅・マンション・店舗リフォーム増改築・ 企画・設計・施工・アフター管理・不動産売買仲介事業 介護リフォーム・老人ホーム紹介事業 |
| 主要取引先 | (株)小泉北関東・(株)押本商店・渡辺パイプ(株)・(株)カサイ・(株)ソーゴー |

REFLETの創業ヒストリー



あなたの個性を
発揮できる
場所です！



担当者からのメッセージ | MESSAGE

縁あって入ってもらえたら
リフレットの仲間として
100%迎え入れます。
入社して損はさせません。

専務取締役/採用担当 小平 秀樹

就活生の皆さんへメッセージ

就職活動を一生懸命頑張って下さい。

就職活動をしている皆さんがどういう働き方をしたいか、どういう環境だったら自分にあっているか判断してほしいと思います。**人生の中でも真剣に考える良い機会です。**なので、期待を持って仕事ができるように就職活動を一生懸命頑張ってもらいたいと思っています。

スタッフプロフィール

| | |
|--------|---------------------|
| 名前 | 小平 秀樹 (こだいら ひでき) |
| 出身地 | 長野県 上田市 |
| 好きな物・事 | カレーライス・ラベンダーの香りで眠る事 |
| 自分の性格 | エンジンがかかるのが遅い |

私たちと一緒に
働きませんか!!



選考の流れ | RECRUTE

一緒に楽しく働ける
仲間を募集しています!

当社の選考の基準は、
人柄やスタンス
重視です。



「この会社おもしろそうだな…」 「この社員さん私と雰囲気似ているな…」 と思ったら、是非ありのままのあなたを見せてください。

私たちは「一期一会」の精神のもと、みなさんとの縁を大切にしたいと考えています。



まずはマイナビでエントリー

会社説明会

一次選考

二次選考

最終選考

祝! 内定です!